

**WB***electronics*



Infinity USB Phoenix - Käyttöohje

## Onneksi olkoon Infinity USB Phoenix -laitteen hankinnasta!

Infinity kytketään toimintaan kolmessa vaiheessa:

- 1) Asenna laite (sivu 3)
- 2) Asenna ajurit (sivut 4-7)
- 3) Asenna ohjelmisto (sivu 8)

Vaikka Infinity on suunniteltu mahdollisimman yksinkertaiseksi käyttää, löydät käytön pikaohjeen sivulta 9.

Uutuutena olevan Phoenix-tilan käyttäminen on neuvottu sivulla 10.

Lisää ohjeita, neuvoja, ohjelmapäivityksiä ym. Löydät osoitteesta:

[www.infinityusb.com](http://www.infinityusb.com)

Infinity USB Phoenix kytketään tietokoneeseen USB1.1. Tai USB2.0 -yhteensopivan portin kautta. Laite saa virtansa USB-portista, joten se on aina kytkettävä, myös Phoenix-tilassa.

Laite on yhdistettävä suoralla D9 uros - D9 naaras - sarjakaapelilla tietokoneeseen käyttäessäsi sitä Phoenix-tilassa (myös USB myös tällöin). Jos et käytä Phoenix-tilaa, sarjakaapelia ei tarvita.



Kun laite on kytketty tietokoneeseen ensimmäistä kertaa, sininen LED-valo vilkkuu laitteessa ja kertoo, että yhteys PC-koneeseen on saatu, mutta ajuria ei ole vielä asennettu tai ladattu.



## Windows 98

1) Klikkaa *[Next]*

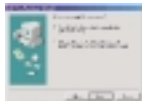

2) Valitse *[Search for best driver for your device]*  
Klikkaa *[Next]*

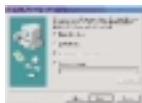

3) Laita laitteen mukana tullut pieni CD-levy tietokoneesi asemaan  
Valitse *[CD-ROM drive]*  
Klikkaa *[Next]*

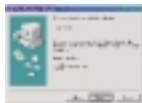

4) Klikkaa *[Next]*

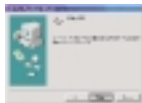

5) Klikkaa *[Finish]*

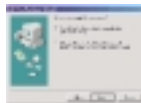

## Windows ME

1) Laita laitteen mukana tullut pieni CD-levy tietokoneesi asemaan  
Valitse *[Search for the best driver For your device]*  
Klikkaa *[Next]*

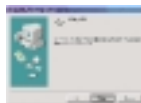

2) Klikkaa *Finish*



## Windows 2000

1) Klikkaa *[Next]*



2) Valitse *[Search for a suitable driver for my device]*  
Klikkaa *[Next]*



3) Laita laitteen mukana tullut pieni CD-levy tietokoneesi asemaan  
Valitse *[CD-ROM drive]*  
Klikkaa *[Next]*



4) Klikkaa *[Next]*



5) Klikkaa *[Finish]*



## Windows XP

1) Valitse *[Install from a list or specific location]*

Laita laitteen mukana tullut pieni CD-levy tietokoneesi asemaan  
Klikkaa *[Next]*



2) Valitse *[Search for the best driver in these locations]*  
Valitse *[Search removable media..]*  
Klikkaa *[Next]*



3) Klikkaa *[Continue anyway]*



4) Klikkaa *[Finish]*

Ohjelmointiohjelma asennetaan samalla tavalla kaikissa Windows-versioissa:

- 1) Laita laitteen mukana tullut pieni CD-levy tietokoneesi asemaan.
- 2) Käynnistä levytä setup.exe
- 3) Klikkaa Infinity USB Phoenix -kuvaketta

Infinity USB Phoenix -asennusohjelma käynnistyy.

Valitse asennuspaikka (tai käytä oletuspaikkaa). Voit myös luoda käynnistyskuvakkeen työpöydällesi tai Quick Launch -valikkoon.

Kun asennus on valmis, voit valita haluavasi käynnistää ohjelman heti klikattuasi Finish.

Ohjelman ohjelmointi kortille vaatii vain 3 vaihetta:

- 1) **Laita kortti** laitteeseen ja varmista, että oikea korttityyppi on valittuna valikosta 1.
- 2) **Lataa** yksi tai useampia tiedostoja klikkaamalla avaa-kuvakkeita
- 3) Klikkaa suurta **Write** -nappia (ei pientä nuoliosaa) kirjoittaaksesi tiedostot kortille.

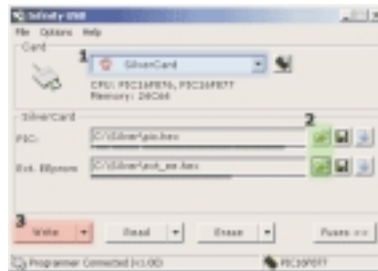

Osoitteesta [www.infinityusb.com](http://www.infinityusb.com) löydät lisää ohjeita (englanniksi).

Käyttääksesi ohjelmointilaitteen Phoenix-tilaa, sinun on yhdistettävä laite tietokoneeseen myös sarjakaapelilla USB:n lisäksi. Phoenix-tilaa hyödyntävät ohjelmat käyttävät sarjaporttia tiedonsiirtoon.

Phoenix-tila käynnistyy klikkaamalla Phoenix-nappia ohjelman pääikkunassa. Sinua pyydetään valitsemaan taajuus 3,58 / 3,68 / 6,00 Mhz ja joko Phoenix tai Smartmouse -tila. Oikeat valinnat riippuvat käyttämästäsi ohjelmasta ja kortista.

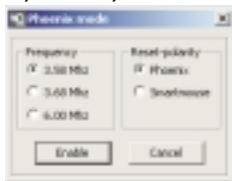

Kun klikkaat [enable], punainen LED syttyy ilmoittamaan, että Phoenix-tila on käynnissä. Ohjelmointiohjelma minimoituu pois näkyvistä.

Nyt voit käyttää kaikkia sarjaporttia hyödyntäviä ohjelmia laitteen kassa tiedonsiirtoon kortin ja tietokoneen välillä.

Jos käytät laitetta lähinna Phoenix-tilassa (tai jos Phonix-tilaa tarvitaan ennen ohjelman lataamista esim salasanan syöttämiseen), voit säätää laitteen käynnistymään aina suoraan Phoenix-tilaan.

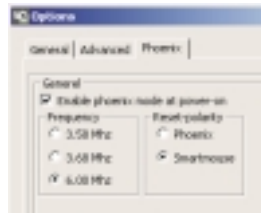

Valitse Phoenix-välilehti options | general -valikosta ja valitse haluamasi asetukset. Kun laite nyt käynnistyy, se on heti valitsemassasi tilassa. Voit tietenkin vaihtaa laitteen pois Phoenix-tilasta käynnistämällä ohjelman ja valitsemalla exit phoenix mode.



Älä käytä tuotetta muuhun kuin suunniteltuun käyttötarkoitukseen. Tuottamuksesta riippumatta laitteen valmistaja tai myyjä ei vastaa mistään laitteen tai ohjelman käytöstä johtuneesta välittömästä tai välillisestä vahingosta tai esinevahingosta.

Copyright © 2002-2003 by WB Electronics ApS

Ohjelma on tarkoitettu käytettäväksi vain WB Electronics ApS :n tuotteiden kanssa. Ohjelmaa ei saa muuntaa millään tavalla.

[www.hevnet.com](http://www.hevnet.com)